

Demande d'examen au cas par cas préalable à la réalisation éventuelle d'une évaluation environnementale

Article R. 122-3 du code de l'environnement

*Ce formulaire sera publié sur le site internet de l'autorité environnementale
Avant de remplir cette demande, lire attentivement la notice explicative*

Cadre réservé à l'autorité environnementale

Date de réception :

Dossier complet le :

N° d'enregistrement :

1. Intitulé du projet

2. Identification du (ou des) maître(s) d'ouvrage ou du (ou des) pétitionnaire(s)

2.1 Personne physique

Nom

Prénom

2.2 Personne morale

Dénomination ou raison sociale

SARL TRAITALU

Nom, prénom et qualité de la personne
habilitée à représenter la personne morale

DUVAL Jocelyn

RCS / SIRET

3 5 1 6 2 3 2 2 8 0 0 0 1 9

Forme juridique SARL

Joignez à votre demande l'annexe obligatoire n°1

3. Catégorie(s) applicable(s) du tableau des seuils et critères annexé à l'article R. 122-2 du code de l'environnement et dimensionnement correspondant du projet

N° de catégorie et sous-catégorie	Caractéristiques du projet au regard des seuils et critères de la catégorie (Préciser les éventuelles rubriques issues d'autres nomenclatures (ICPE, IOTA, etc.))

4. Caractéristiques générales du projet

Doivent être annexées au présent formulaire les pièces énoncées à la rubrique 8.1 du formulaire

4.1 Nature du projet, y compris les éventuels travaux de démolition

Remplacement d'une chaîne de traitement de surfaces de conversion chimique de l'aluminium par immersion, au profit d'un tunnel par aspersion de conversion chimique de l'aluminium.

Le bâtiment de stockage actuel adossé au bâtiment principal, servira pour la mise en place du tunnel, mais devra être agrandi vers l'arrière du terrain pour pouvoir être installé. Démolition et reconstruction des murs au même endroit.

4.2 Objectifs du projet

L'objectif du projet consiste à supprimer la chaîne de traitement de surfaces par immersion, au profit d'un tunnel par aspersion, ce qui permettra de diminuer les volumes de bains actifs actuels de 12 000 litres (arrêté préfectoral complémentaire de juillet 2010), à un volume total de bains actifs de 6500 litres.

Le chauffage des bains futurs bains actifs s'effectuera par des échangeurs extérieurs en lieu et place des thermoplongeurs.

4.3 Décrivez sommairement le projet

4.3.1 dans sa phase travaux

Réfection du bâtiment de stockage actuel pour pouvoir loger le tunnel de traitement de surfaces par aspersion. Ce bâtiment sera agrandi sur l'avant et l'arrière de celui-ci.

Les gravats seront stockés puis envoyés en décharge agréé.

Les murs seront remontés avec du parpaing de 200 mm, il n'y aura aucune liaison avec le bâtiment principal, l'entrée du traitement de surfaces pour amener les pièces à traiter, se fera par l'arrière de ce bâtiment.

Des rétentions seront prévues à l'intérieur du bâtiment au droit des bains actifs.

Une fois les travaux de génie civil effectués, le tunnel par aspersion sera monté dans ce bâtiment.

4.3.2 dans sa phase d'exploitation

Le traitement de surfaces s'effectuera en continu, il n'y aura pas de rejet d'effluents industriels sur le site. L'installation sera en "rejet zéro liquide sur site".

Un poste de chargement et déchargement permettra l'ordonnancement de la production.

Les rejets atmosphériques seront traités à l'aide d'un dévésiculateur avant rejet à atmosphère. L'ajout de produits chimiques s'effectuera à l'aide de pompes doseuses dans les bains actifs.

Les déchets seront stockés dans des cuves en rétention puis évacués vers un centre de traitement agréé.

4.4 A quelle(s) procédure(s) administrative(s) d'autorisation le projet a-t-il été ou sera-t-il soumis ?

La décision de l'autorité environnementale devra être jointe au(x) dossier(s) d'autorisation(s).

L'installation actuelle, est soumise à autorisation pour sa partie traitement de surfaces sous la rubrique 2565-2-a, et en déclaration (DC) sous les rubriques 2940-3-b; 1111-2-c, 1131-2-c (D).

Du fait du volume de bains actifs prévisionnels, la rubrique 2565 >1500 litres, sera au titre d'enregistrement (E) 2565-2-a, les rubriques 1111-2-c et 1131-2-c seront supprimées, la rubrique 2940-3-b sera conservée.

4.5 Dimensions et caractéristiques du projet et superficie globale de l'opération - préciser les unités de mesure utilisées

Grandeurs caractéristiques	Valeur(s)
Le bâtiment nécessaire au traitement de surfaces	1350 m ²
Superficie total du terrain	3380 m ²

4.6 Localisation du projet

Adresse et commune(s)
d'implantation

8 voie de la peyre
24240 SIGOULES

Coordonnées géographiques¹

Long. 0 ° 25 ' 17 " 030 Lat. 44 ° 45 ' 25 " 587

Pour les catégories 5° a), 6° a), b) et c), 7° a), b) 9° a), b), c), d), 10°, 11° a) b), 12°, 13°, 22°, 32°, 34°, 38° ; 43° a), b) de l'annexe à l'article R. 122-2 du code de l'environnement :

Point de départ :

Long. ___ ° ___ ' ___ " ___ Lat. ___ ° ___ ' ___ " ___

Point d'arrivée :

Long. ___ ° ___ ' ___ " ___ Lat. ___ ° ___ ' ___ " ___

Communes traversées :

Joignez à votre demande les annexes n° 2 à 6

4.7 S'agit-il d'une modification/extension d'une installation ou d'un ouvrage existant ?

Oui

Non

4.7.1 Si oui, cette installation ou cet ouvrage a-t-il fait l'objet d'une évaluation environnementale ?

Oui

Non

4.7.2 Si oui, décrivez sommairement les différentes composantes de votre projet et indiquez à quelle date il a été autorisé ?

¹ Pour l'outre-mer, voir notice explicative

5. Sensibilité environnementale de la zone d'implantation envisagée

Afin de réunir les informations nécessaires pour remplir le tableau ci-dessous, vous pouvez vous rapprocher des services instructeurs, et vous référer notamment à l'outil de cartographie interactive CARMEN, disponible sur le site de chaque direction régionale.

Le site Internet du ministère en charge de l'environnement vous propose, dans la rubrique concernant la demande de cas par cas, la liste des sites internet où trouver les données environnementales par région utiles pour remplir le formulaire.

Le projet se situe-t-il :	Oui	Non	Lequel/Laquelle ?
Dans une zone naturelle d'intérêt écologique, faunistique et floristique de type I ou II (ZNIEFF) ?	<input type="checkbox"/>	<input checked="" type="checkbox"/>	A proximité d'une ZNIEFF de type 1 au nord de la commune "Vallée de la Gardonnette"
En zone de montagne ?	<input type="checkbox"/>	<input checked="" type="checkbox"/>	
Dans une zone couverte par un arrêté de protection de biotope ?	<input type="checkbox"/>	<input checked="" type="checkbox"/>	
Sur le territoire d'une commune littorale ?	<input type="checkbox"/>	<input checked="" type="checkbox"/>	
Dans un parc national, un parc naturel marin, une réserve naturelle (nationale ou régionale), une zone de conservation halieutique ou un parc naturel régional ?	<input type="checkbox"/>	<input checked="" type="checkbox"/>	
Sur un territoire couvert par un plan de prévention du bruit, arrêté ou le cas échéant, en cours d'élaboration ?	<input type="checkbox"/>	<input checked="" type="checkbox"/>	
Dans un bien inscrit au patrimoine mondial ou sa zone tampon, un monument historique ou ses abords ou un site patrimonial remarquable ?	<input type="checkbox"/>	<input checked="" type="checkbox"/>	
Dans une zone humide ayant fait l'objet d'une délimitation ?	<input type="checkbox"/>	<input checked="" type="checkbox"/>	

Dans une commune couverte par un plan de prévention des risques naturels prévisibles (PPRN) ou par un plan de prévention des risques technologiques (PPRT) ? Si oui, est-il prescrit ou approuvé ?	<input type="checkbox"/>	<input checked="" type="checkbox"/>	
Dans un site ou sur des sols pollués ?	<input type="checkbox"/>	<input checked="" type="checkbox"/>	
Dans une zone de répartition des eaux ?	<input type="checkbox"/>	<input checked="" type="checkbox"/>	
Dans un périmètre de protection rapprochée d'un captage d'eau destiné à la consommation humaine ou d'eau minérale naturelle ?	<input type="checkbox"/>	<input checked="" type="checkbox"/>	
Dans un site inscrit ?	<input type="checkbox"/>	<input checked="" type="checkbox"/>	
Le projet se situe-t-il, dans ou à proximité :	Oui	Non	Lequel et à quelle distance ?
D'un site Natura 2000 ?	<input checked="" type="checkbox"/>	<input type="checkbox"/>	Grotte de saint sulpice d'Eymet à environ 2 kms
D'un site classé ?	<input type="checkbox"/>	<input checked="" type="checkbox"/>	

6. Caractéristiques de l'impact potentiel du projet sur l'environnement et la santé humaine au vu des informations disponibles

6.1 Le projet envisagé est-il susceptible d'avoir les incidences notables suivantes ?

Veillez compléter le tableau suivant :

Incidences potentielles		Oui	Non	De quelle nature ? De quelle importance ? Appréciez sommairement l'impact potentiel
Ressources	Engendre-t-il des prélèvements d'eau ? Si oui, dans quel milieu ?	<input type="checkbox"/>	<input checked="" type="checkbox"/>	Rejet zéro liquide sur site
	Impliquera-t-il des drainages / ou des modifications prévisibles des masses d'eau souterraines ?	<input type="checkbox"/>	<input checked="" type="checkbox"/>	
	Est-il excédentaire en matériaux ?	<input type="checkbox"/>	<input checked="" type="checkbox"/>	
	Est-il déficitaire en matériaux ? Si oui, utilise-t-il les ressources naturelles du sol ou du sous-sol ?	<input type="checkbox"/>	<input checked="" type="checkbox"/>	
Milieu naturel	Est-il susceptible d'entraîner des perturbations, des dégradations, des destructions de la biodiversité existante : faune, flore, habitats, continuités écologiques ?	<input type="checkbox"/>	<input checked="" type="checkbox"/>	
	Si le projet est situé dans ou à proximité d'un site Natura 2000, est-il susceptible d'avoir un impact sur un habitat / une espèce inscrit(e) au Formulaire Standard de Données du site ?	<input type="checkbox"/>	<input checked="" type="checkbox"/>	

	Est-il susceptible d'avoir des incidences sur les autres zones à sensibilité particulière énumérées au 5.2 du présent formulaire ?	<input type="checkbox"/>	<input checked="" type="checkbox"/>	
	Engendre-t-il la consommation d'espaces naturels, agricoles, forestiers, maritimes ?	<input type="checkbox"/>	<input checked="" type="checkbox"/>	
Risques	Est-il concerné par des risques technologiques ?	<input type="checkbox"/>	<input checked="" type="checkbox"/>	
	Est-il concerné par des risques naturels ?	<input type="checkbox"/>	<input checked="" type="checkbox"/>	
	Engendre-t-il des risques sanitaires ?	<input type="checkbox"/>	<input checked="" type="checkbox"/>	
	Est-il concerné par des risques sanitaires ?	<input type="checkbox"/>	<input checked="" type="checkbox"/>	
Nuisances	Engendre-t-il des déplacements/des trafics	<input checked="" type="checkbox"/>	<input type="checkbox"/>	Livraison de marchandises, et voitures particulières
	Est-il source de bruit ?	<input checked="" type="checkbox"/>	<input type="checkbox"/>	émissions sonores d'un atelier de traitement de surfaces
	Est-il concerné par des nuisances sonores ?	<input checked="" type="checkbox"/>	<input type="checkbox"/>	

	<p>Engendre-t-il des odeurs ?</p> <p>Est-il concerné par des nuisances olfactives ?</p>	<input type="checkbox"/>	<input checked="" type="checkbox"/>	
	<p>Engendre-t-il des vibrations ?</p> <p>Est-il concerné par des vibrations ?</p>	<input type="checkbox"/>	<input checked="" type="checkbox"/>	
	<p>Engendre-t-il des émissions lumineuses ?</p> <p>Est-il concerné par des émissions lumineuses ?</p>	<input type="checkbox"/>	<input checked="" type="checkbox"/>	
Emissions	<p>Engendre-t-il des rejets dans l'air ?</p>	<input checked="" type="checkbox"/>	<input type="checkbox"/>	Extraction d'air du traitement de surfaces, traitées par un dévesiculeur
	<p>Engendre-t-il des rejets liquides ?</p> <p>Si oui, dans quel milieu ?</p>	<input type="checkbox"/>	<input checked="" type="checkbox"/>	Rejet zéro liquide sur site
	<p>Engendre-t-il des effluents ?</p>	<input checked="" type="checkbox"/>	<input type="checkbox"/>	Non sur le site, car les effluents seront recyclés
	<p>Engendre-t-il la production de déchets non dangereux, inertes, dangereux ?</p>	<input checked="" type="checkbox"/>	<input type="checkbox"/>	Déchets dangereux stockés et traiter en centre de traitement agréé

Patrimoine / Cadre de vie / Population	Est-il susceptible de porter atteinte au patrimoine architectural, culturel, archéologique et paysager ?	<input type="checkbox"/>	<input checked="" type="checkbox"/>	
	Engendre-t-il des modifications sur les activités humaines (agriculture, sylviculture, urbanisme, aménagements), notamment l'usage du sol ?	<input type="checkbox"/>	<input checked="" type="checkbox"/>	

6.2 Les incidences du projet identifiées au 6.1 sont-elles susceptibles d'être cumulées avec d'autres projets existants ou approuvés ?

Oui Non Si oui, décrivez lesquelles :

6.3 Les incidences du projet identifiées au 6.1 sont-elles susceptibles d'avoir des effets de nature transfrontière ?

Oui Non Si oui, décrivez lesquels :

6.4 Description, le cas échéant, des mesures et des caractéristiques du projet destinées à éviter ou réduire les effets négatifs notables du projet sur l'environnement ou la santé humaine (pour plus de précision, il vous est possible de joindre une annexe traitant de ces éléments) :

Les effluents liquides seront recyclés par un système de rejets zéro liquide sur site, les rejets atmosphériques seront traités par un dévésiculeur avant rejet dans l'atmosphère.

7. Auto-évaluation (facultatif)

Au regard du formulaire rempli, estimez-vous qu'il est nécessaire que votre projet fasse l'objet d'une évaluation environnementale ou qu'il devrait en être dispensé ? Expliquez pourquoi.

Non, le site exploitera une installation dont le volume de bain sera de 6500 litres, soit en enregistrement, sans utilisation de produits toxiques ou classifiés très toxiques.

Il n'y aura pas de rejets d'effluents liquides (rejet zéro liquide sur site), les rejets atmosphériques, seront traités par un dévésiculeur avant rejet dans atmosphère et respecteront les normes de l'arrêté Ministériel du 30 juin 2006.

Le site ne se situe pas dans une zone Natura 2000, nie dans une ZNIEFF.

8. Annexes

8.1 Annexes obligatoires

Objet	
1	Document CERFA n°14734 intitulé « informations nominatives relatives au maître d'ouvrage ou pétitionnaire » - non publié ; <input type="checkbox"/>
2	Un plan de situation au 1/25 000 ou, à défaut, à une échelle comprise entre 1/16 000 et 1/64 000 (Il peut s'agir d'extraits cartographiques du document d'urbanisme s'il existe) ; <input type="checkbox"/>
3	Au minimum, 2 photographies datées de la zone d'implantation, avec une localisation cartographique des prises de vue, l'une devant permettre de situer le projet dans l'environnement proche et l'autre de le situer dans le paysage lointain ; <input type="checkbox"/>
4	Un plan du projet <u>ou</u> , pour les travaux, ouvrages ou aménagements visés aux catégories 5° a), 6°a), b) et c), 7°a), b), 9°a), b), c), d), 10°, 11°a), b), 12°, 13°, 22°, 32, 38° ; 43° a) et b) de l'annexe à l'article R. 122-2 du code de l'environnement un projet de tracé ou une enveloppe de tracé ; <input type="checkbox"/>
5	Sauf pour les travaux, ouvrages ou aménagements visés aux 5° a), 6°a), b) et c), 7° a), b), 9°a), b), c), d), 10°, 11°a), b), 12°, 13°, 22°, 32, 38° ; 43° a) et b) de l'annexe à l'article R. 122-2 du code de l'environnement : plan des abords du projet (100 mètres au minimum) pouvant prendre la forme de photos aériennes datées et complétées si nécessaire selon les évolutions récentes, à une échelle comprise entre 1/2 000 et 1/5 000. Ce plan devra préciser l'affectation des constructions et terrains avoisinants ainsi que les canaux, plans d'eau et cours d'eau ; <input type="checkbox"/>
6	Si le projet est situé dans un site Natura 2000, un plan de situation détaillé du projet par rapport à ce site. Dans les autres cas, une carte permettant de localiser le projet par rapport aux sites Natura 2000 sur lesquels le projet est susceptible d'avoir des effets. <input type="checkbox"/>

8.2 Autres annexes volontairement transmises par le maître d'ouvrage ou pétitionnaire

Veillez compléter le tableau ci-joint en indiquant les annexes jointes au présent formulaire d'évaluation, ainsi que les parties auxquelles elles se rattachent

Objet
Future Chaîne de traitement de surfaces Photo aérienne de SIGOULES FLAUGEAC Photos du site actuel de TRAITALU SARL TRAITALU en ZA de SIGOULES ZNIEFF de Type1 "Vallée de la Gardonnette" NATURA 2000 "Grottes de saint sulpice d'Eynet"

9. Engagement et signature

Je certifie sur l'honneur l'exactitude des renseignements ci-dessus



Fait à SIGOULES FLAUGEAC

le, 27/05/2023

Signature

SARL TRAIT ALU
LABEL QUALIMARINE
ZARoc de la Peyre - 24240 SIGOULES
Tél. 05 53 58 44 23
Email : sarl.trait.alu@orange.fr

J. DUVAL

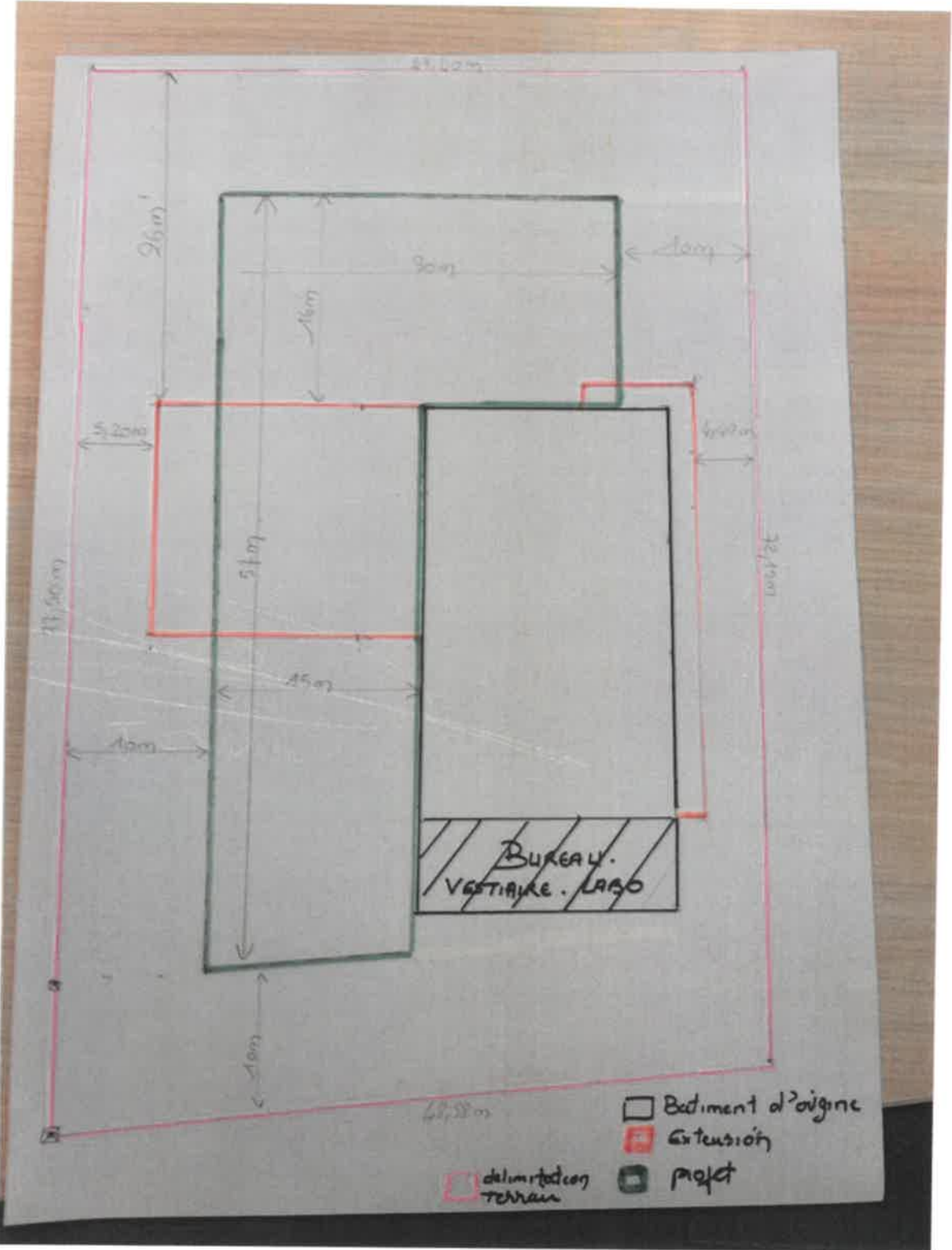

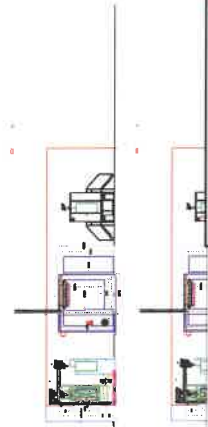
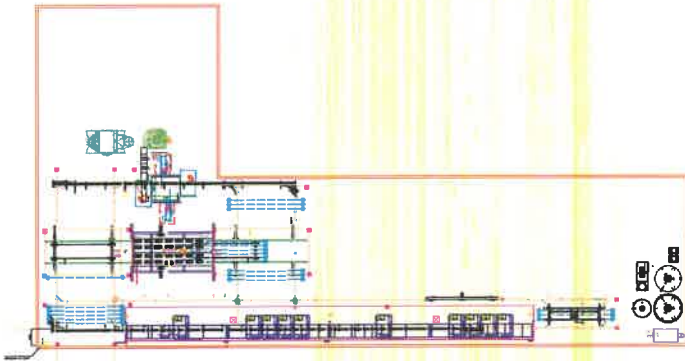
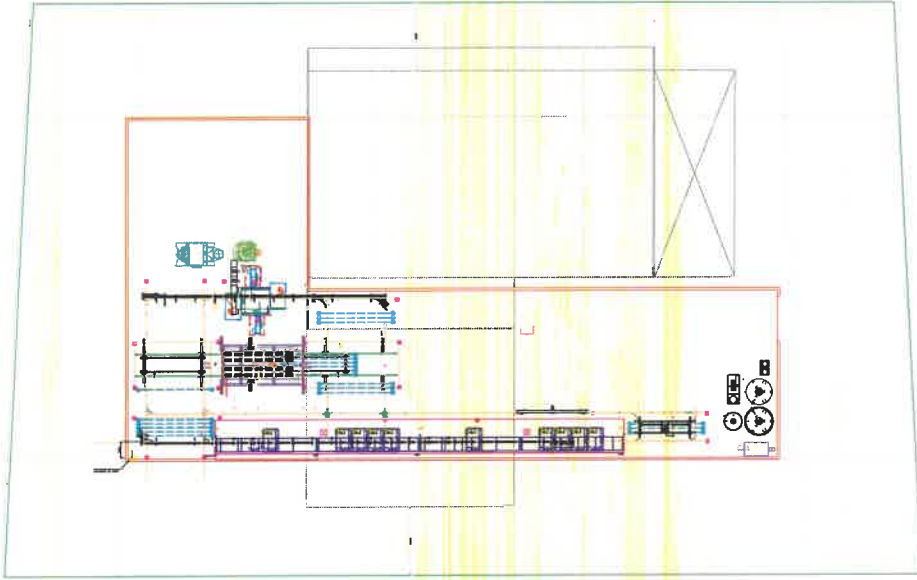
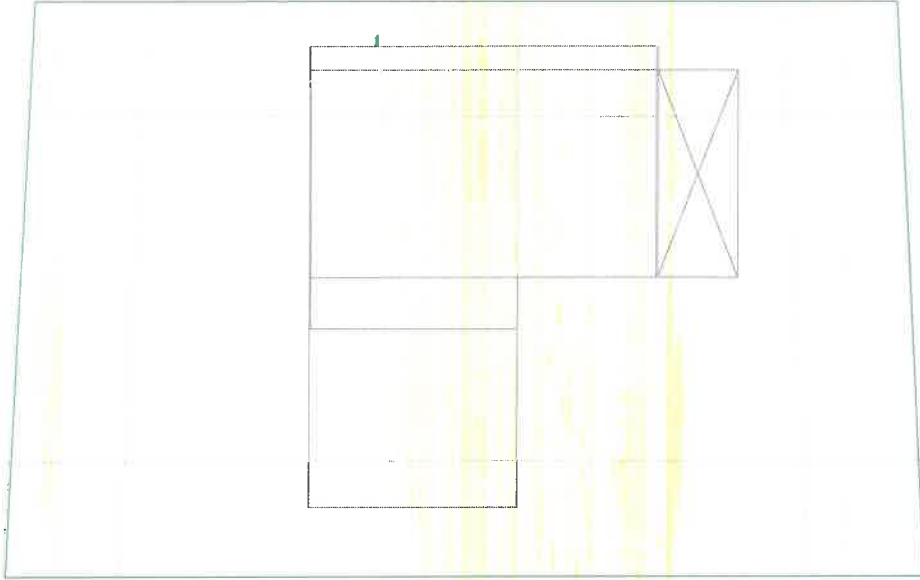

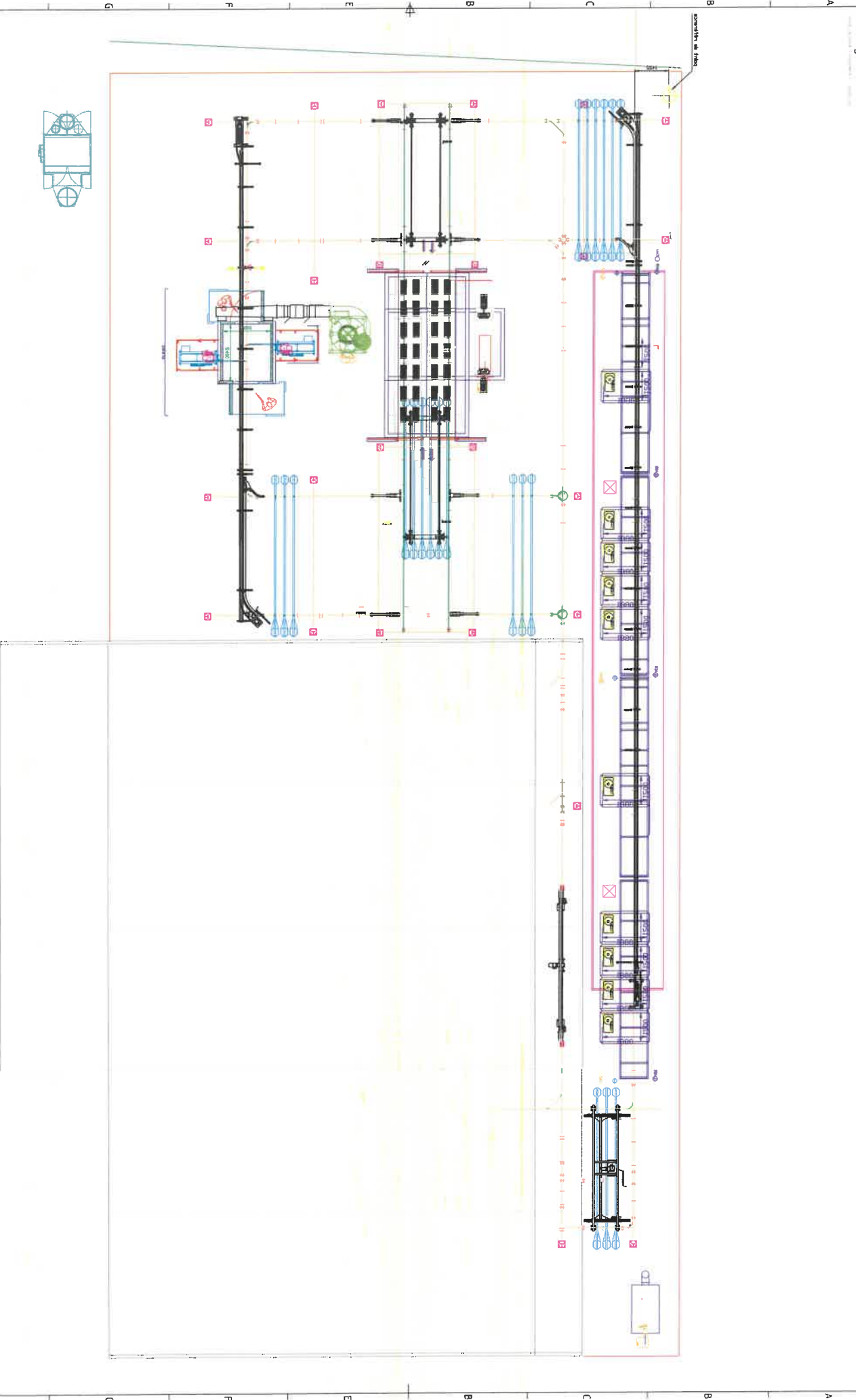

Demandé par		Approuvé par		Date	
Frederic Dubois		Traït Alu		03/03/09	
Nom de l'atelier		N° de l'atelier		Date	
Traït Alu		1		03/03/09	
ESTEE Coating Solutions		Traït Alu		1	
Nom de l'atelier		N° de l'atelier		Date	
Traït Alu		1		03/03/09	



Google

PHOTO AERIENNE DE SIGOULES FLAUGEAC

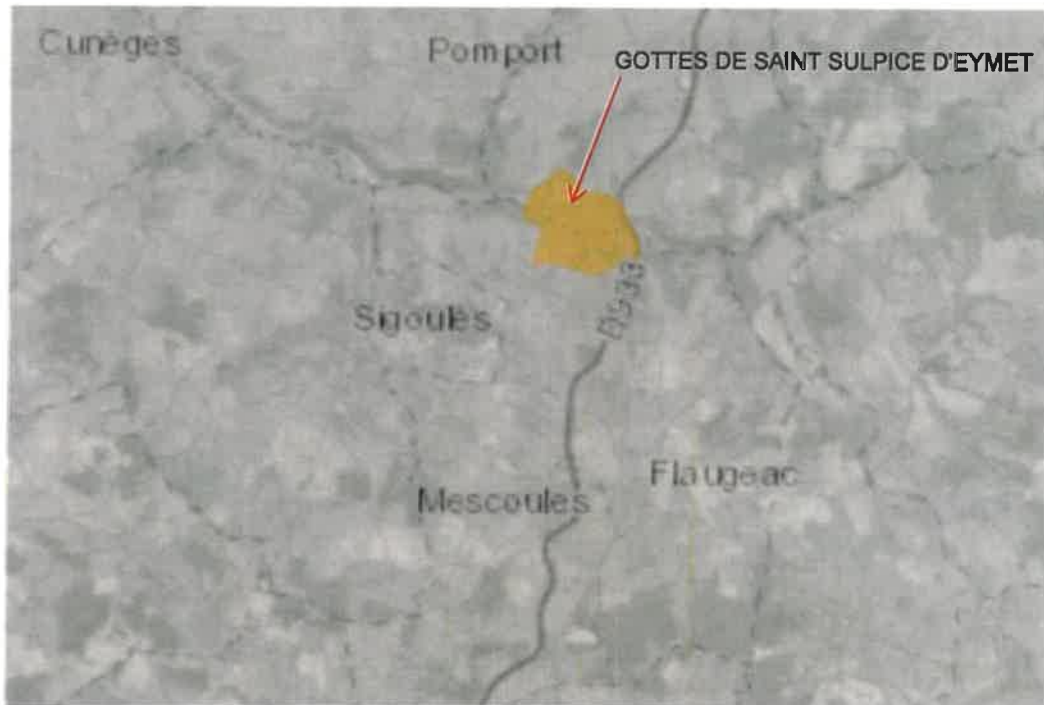

NATURA 2000 "GROTTES DE SAINT SULPICE D'EYMET"

Photos du site TRAITALU



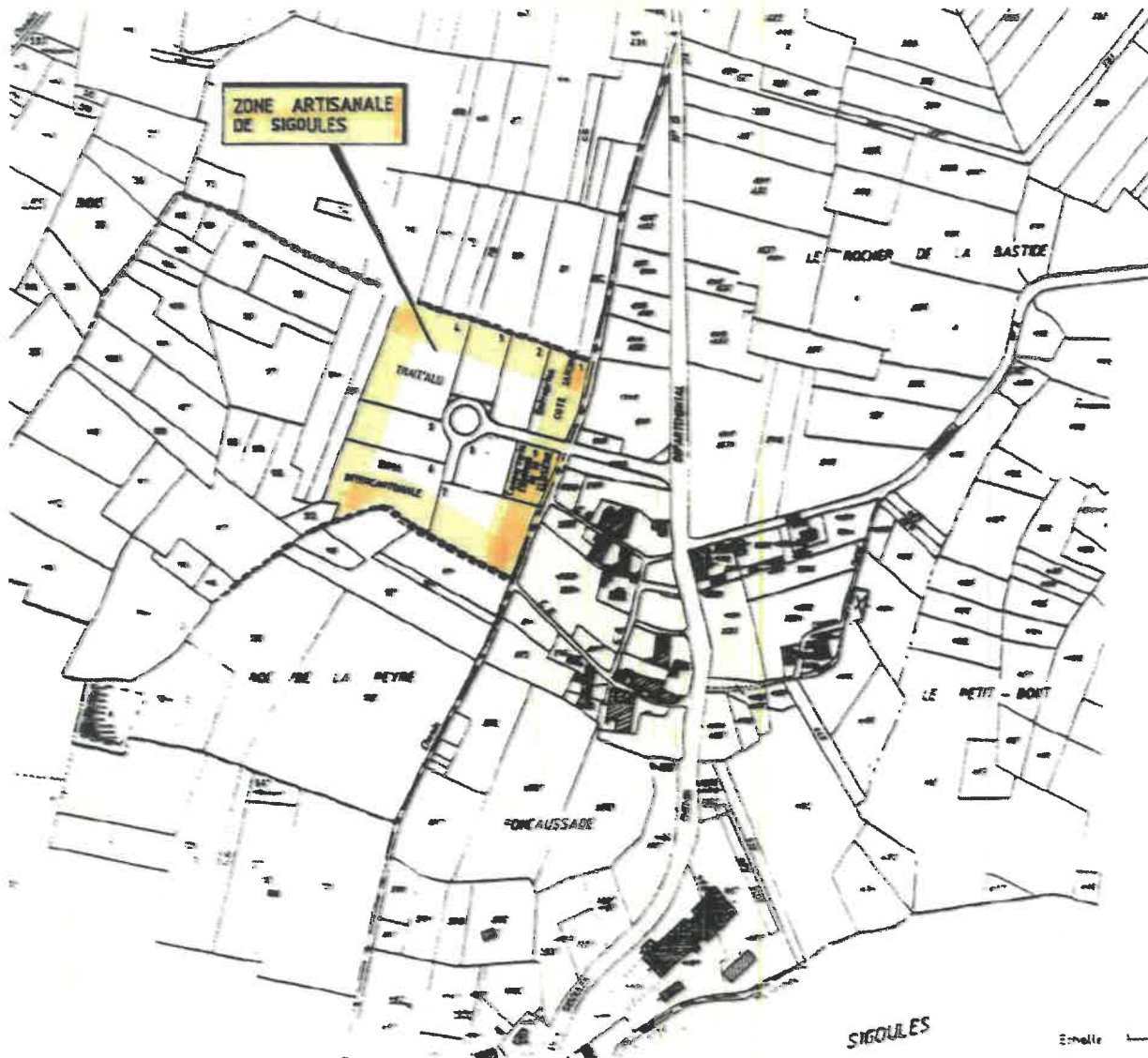

SARL TRAITALU EN ZONE ARTISANALE DE SIGOULES

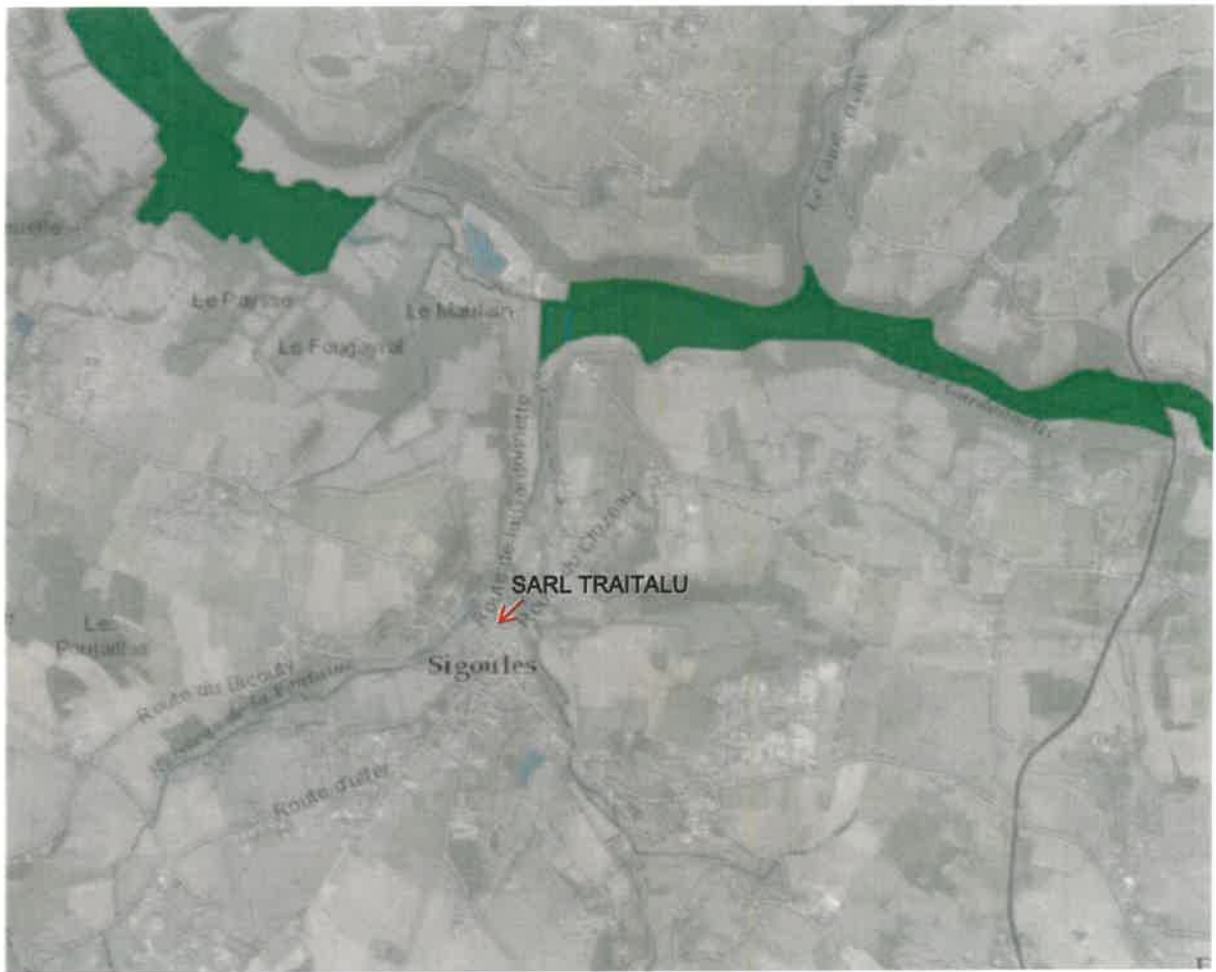

ZNIEFF DE TYPE 1 "VALLEE DE LA GARDONNETTE"